

-  RIESGO 1
-  RIESGO 2
-  RIESGO 4
-  RIESGO 5
-  RIESGO 6

PARA MAYOR DETALLE CONSULTAR PLANO 05.04.B DEL ESTUDIO DE INUNDABILIDAD



- LÍMITE TÉRMINO MUNICIPAL
- LÍMITE CLASE SUELO O SECTOR
  - SUELO URBANO (SU)
  - SUELO URBANIZABLE (SUZ)
  - SUELO URBANIZABLE EN TRAMITACIÓN (SUZ)
  - SUELO NO URBANIZABLE COMÚN (SNUC)
  - PROTECCIÓN DE CAUCES (SNU-PC)
  - PROTECCIÓN AGRÍCOLA (SNU-PA)
  - PROTECCIÓN FORESTAL (SNU-PF)
  - PROTECCIÓN PAISAJÍSTICA (SNU-PP)
  - PROTECCIÓN DE INFRAESTRUCTURAS (SNU-PI)
- RED PRIMARIA
  - VIARIO
    - VIA PECUARIA Y ZONA DE AFECCIÓN
    - ZONA DE AFECCIÓN CV-50 Y A-7
    - ZONA DE PROTECCIÓN CV-525 Y CV-523
  - FERROCARRIL Y ZONA DE DOMINIO PÚBLICO, SERVIDUMBRE Y AFECCIÓN
  - INFRAESTRUCTURA
    - TRANSPORTES
    - ACEQUIAS
    - CARRIL BICI PROYECTADO
    - GASEODUCTO
    - PARQUE (PQL)

 **AJUNTAMENT DE GUADASSUAR**

PLAN GENERAL DE GUADASSUAR

PLANO: ORDENACIÓN ESTRUCTURAL  
RIESGOS DE INUNDACIÓN. APLICACIÓN DEL PLANEAMIENTO

ESCALA: 1/20,000    FECHA: ENERO - 2013    HOJA Nº: 0.0.2

AUTORES DEL PROYECTO:

JOSE LUIS BORGE CABREJAS    ANA TOMÁS ESTELLES

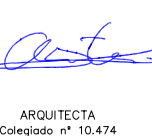
ARQUITECTA    ARQUITECTA  
Colegiada nº 2314    Colegiada nº 2314



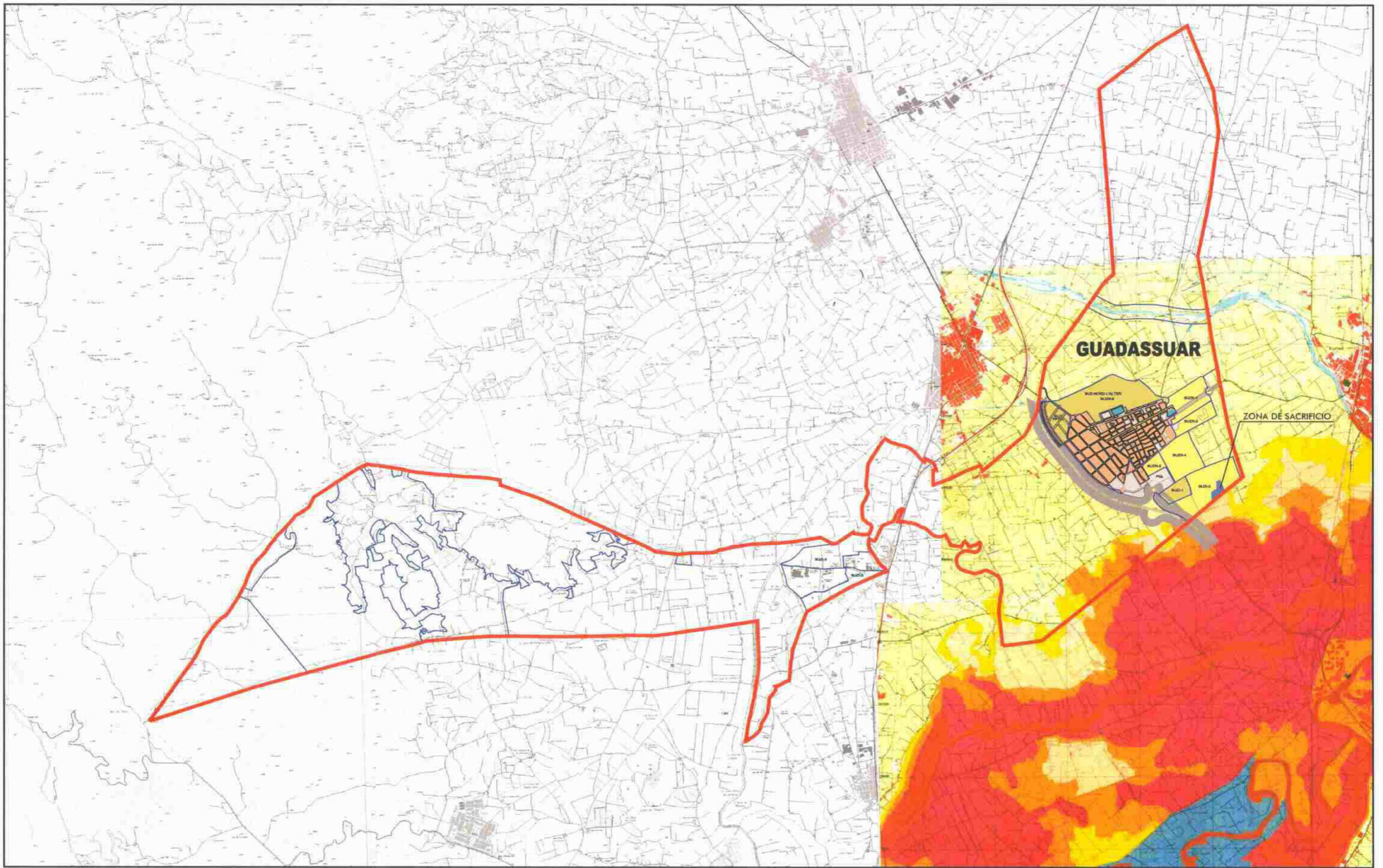

LEYENDA

Riesgo	Frecuencia (años)	Caudos (metros)	
1	ALTA (25)	ALTO (>0.8)	ZONA DE SACRIFICIO
2	MEDIA (100)	ALTO (>0.8)	
3	ALTA (25)	BAJO (<0.8)	
4	MEDIA (100)	BAJO (<0.8)	
5	BAJA (500)	ALTO (>0.8)	
6	BAJA (500)	BAJO (<0.8)	

ESTUDIO DE INUNDABILIDAD DEL T.M. DE GUADASSUAR (Valencia)



EMPLAZAMIENTO  
Guadassuar (Valencia)

INGENIERO C.C.P.

José Vicente Olaso Giner

*[Signature]* nº 15.643

FECHA  
Marzo 2011

PLANO

RIESGO DE INUNDACIÓN DEL RIO JUCAR  
Zonificación del Riesgo. Aplicación del planeamiento

05.04.B

ESCALA

0 1000 2500 m  
E. 1/50.000